albohn tebau sinsheimer glas

FORUM: AKTUELLE EXPONATE

STAND 11/2021

INHALTSVERZEICHNIS

Ausstattungspakete	3
Albohn - Fenster	4
Living	5 - 9
Eleganza	10
Avantgarde	11
Albohn - Türen	12
Living	13 - 17
Avantgarde	18 - 21
Albohn - Briefkästen	20
Albohn - Vordächer	21
Living	22
Eleganza	23 - 24
Avantgarde	25 - 26
Tebau - Sommergärten	27
Forum EG	28
Forum UG	29
Tebau - Wintergärten	30
Forum EG	31
Forum OG	32
Tebau - Sommer- und Wintergarten - Zubehör	33

AUSSTATTUNGSPAKETE

Alle Linien werden durch eine Vielzahl an Ausstattungspaketen abgerundet. Egal ob es um Einbruchschutz, Wärmedämmung, Barrierefreiheit, Nachhaltigkeit, Smart-Home-Anwendungen oder individuelles Design geht, für fast alle Anforderungen findet man im Hause der Unternehmensgruppe Alfred Bohn eine Lösung.

Verdeutlicht werden die Ausstattungspakete ab sofort mit einprägsamen Icons. Somit ist auf einen Blick ersichtlich, welche zusätzlichen Ausstattungen ein Produkt bieten kann.

ECO

Bei uns wird das Thema Nachhaltigkeit großgeschrieben. Als Partner von Rewindo verwenden wir recycelte Werkstoffe und optimieren fortlaufend unseren Ressourceneinsatz. Wir unterstützen auch Sie beim Thema Nachhaltigkeit, durch die Optimierung von Wärmeschutz, Sonnenschutz und Lüftungsmöglichkeiten in Ihrem Haus.

SECUR

Unter Secur bieten wir eine Vielzahl an zusätzlichen Sicherheitspaketen an, damit Sie und Ihre Familie sich jederzeit im eigenen zu Hause geschützt und sicher fühlen.

LUMINO

Bringen Sie Licht in Ihr zu Hause, mit modernen Beleuchtungskonzepten angepasst auf Ihre Bedürfnisse, sorgen Sie für die richtige Lichtstimmung.

SMART

Ein Fenster, das sich per Knopfdruck schließt, eine Tür, die sich mit Fingerprint öffnen lässt oder der fernprogrammierbare Rollladen – unsere Systeme bieten vielfältige Möglichkeiten der Hausautomatisierung.

MADE IN GERMANY

Wir sind überzeugt von der Qualität unserer Produkte. Mit erweiterten Garantien von sieben und zehn Jahren profitieren Sie von unserem Qualitätsanspruch. Verschiedene Zertifizierungen untermauern unseren Anspruch an uns und unsere Produkte.

DESIGN

Zur Individualisierung Ihres Produktes, stehen Ihnen eine Vielzahl an Möglichkeiten zur Verfügung. Von verschiedenen Farb- und Dekoroptionen, bis hin zur individuellen Gestaltung der Konstruktionsausführung bieten wir für jeden Geschmack die passende Lösung.

LUX

Lassen Sie Sonne und Natur in Ihr zu Hause mit größeren Glasflächen. Mehr natürliches Sonnenlicht und eine freie Sicht in die Natur erhöhen die Lebensqualität und Behaglichkeit in Ihrem zu Hause.

CARE

Mit uns passen Sie Ihr Umfeld an Ihre Lebenssituation an. Mit individuellen Ausstattungspaketen zur Barrierefreiheit, Gebrauchssicherheit und Nutzerfreundlichkeit, schaffen Sie ein familienfreundliches, alters- und behindertengerechtes Umfeld.

PROTECT

Schutz vor Wetter- und Umwelteinflüssen bieten wir Ihnen mit unseren Protect-Ausstattungspaketen. Ergänzen Sie Ihr Terrassendach um Seitenwände bis zum geschlossenen System oder um Sonnen- und Insektenschutz.

Zertifizierte Qualität – von offizieller Seite bestätigt

FENSTER

FENSTER

LIVING

Comfort 70

A42: Anschlagdichtung, 70 mm Bautiefe, flächenversetzte Flügelkontur

ECO:	Zweifach-Glas, Ug-Wert = 1,1 W/m²K
DESIGN:	**Farbe** weiß beidseitig, SZR-Sprosse
SECUR:	Secur 200
CARE:	Vent-Beschlag
PROTECT:	Fliegengitterspannrahmen
Uw-Wert:	1,3 W/m²K

Comfort 70

A42: Anschlagdichtung, 70 mm Bautiefe, flächenversetzte Flügelkontur

ECO:	Dreifach-Glas, Ug-Wert = 0,7 W/m²K
DESIGN:	**Farbe** mahagoni beidseitig
SECUR:	Secur 200
SMART/CARE:	MTS1 - Öffnungsmelder für Dunstabzug
Uw-Wert:	0,99 W/m²K

Diamant 85

M92: Mitteldichtung, 85 mm Bautiefe, flächenversetzte Flügelkontur

ECO:	Zweifach-Glas, Ug-Wert = 1,1 W/m²K
DESIGN:	**Farbe** grau/weiß
SECUR:	Secur 2000
CARE:	Vent-Beschlag
Uw-Wert:	1,2 W/m²K

Diamant 85

M92: Mitteldichtung, 85 mm Bautiefe, flächenversetzte Flügelkontur

ECO:	Dreifach-Glas, Ug-Wert = 0,6 W/m²K
DESIGN:	**Farbe** basaltgrau / weiß
SECUR:	Secur 200, Griffolive abschließbar
SECUR/SMART:	MVS2 Verschlussmelder
Uw-Wert:	0,82 W/m²K

FENSTER

LIVING

Carat 85

A85: Anschlagdichtung, 85 mm Bautiefe, flächenversetzte Flügelkontur

ECO:	Aereco-Lüfter, Dreifach-Glas, Ug-Wert = 0,6 W/m²K
DESIGN:	**Farbe** anthrazit grau (Sandstr.) / weiß,
	Select-Beschlag (verdecktliegende Bandseite)
SECUR:	Secur 200, Griffolive abschließbar
Uw-Wert:	0,87 W/m²K

Carat 85

A82: Anschlagdichtung, 85 mm Bautiefe, flächenversetzte Flügelkontur

ECO:	Dreifach-Glas, Ug-Wert = 0,6 w/m²K
	Regel-Air und Regel-Air Überschlagslüfter
DESIGN:	**Farbe** weiß beidseitig
SECUR:	Secur 200
Uw-Wert:	0,86 W/m²K

Diamant 85

M92: Mitteldichtung, 85 mm Bautiefe, flächenversetzte Flügelkontur

ECO:	Dreifach-Glas, Ug-Wert = 0,6 w/m²K
DESIGN:	**Farbe** weiß beidseitig
SECUR:	Secur 800, Druckknopfolive
Uw-Wert:	0,82 W/m²K

FENSTER

LIVING

Diamant 85

M193A: Mitteldichtung, 85 mm Bautiefe, flächenversetzte Flügelkontur

ECO:	Dreifach-Glas, Ug-Wert = 0,6 w/m²K,
	energeto®: faserverstärkte Profile „powerdur inside“
	in Rahmen und Flügel /Klebetechnik „bonding inside“
DESIGN:	Aluschale: **Farbe** Feinstruktur 9007 Metallic Profile: weiß
SECUR:	Secur 200
LUX:	Stulpfenster mit schmalem Stulp
Uw-Wert:	0,81 W/m²K

Diamant 85

M92: Mitteldichtung, 85 mm Bautiefe, flächenversetzte Flügelkontur

ECO:	Zweifach-Glas, Ug-Wert = 1,1 w/m²K
DESIGN:	Aluschale **Farbe** DB 703 Feinstruktur, Farbe innen weiß
SECUR:	Secur 200, Druckknopfolive
Uw-Wert:	1,2 W/m²K

Carat 85

A82: Anschlagdichtung, 85 mm Bautiefe, flächenversetzte Flügelkontur

ECO:	Dreifach-Glas, Ug-Wert = 0,6 w/m²K
DESIGN:	**Farbe** weiß beidseitig
SECUR:	Secur 2000
CARE:	Flachschwelle
Uw-Wert:	0,86 W/m²K

FENSTER

LIVING

Diamant 85

M193S: Mitteldichtung, 85 mm Bautiefe, flächenversetzte Flügelkontur

ECO:	Dreifach-Glas, Ug-Wert = 0,6 w/m²K energeto®: faserverstärkte Profile „powerdur inside“ in Rahmen und Flügel /Klebetechnik „bonding inside“/ Rahmen und Flügel ausgeschäumt „foam inside“
DESIGN:	**Farbe** Woodec Eiche (turner oak malt),Aluschale DB703
SECUR:	Secur 200, Fensterolive Secustik
Uw-Wert:	0,76 W/m²K

Diamant 85

M193S: Mitteldichtung, 85 mm Bautiefe, flächenversetzte Flügelkontur

ECO:	Dreifach-Glas, Ug-Wert = 0,6 w/m²K energeto®: faserverstärkte Profile „powerdur inside“ in Rahmen und Flügel /Klebetechnik „bonding inside“/ Rahmen und Flügel ausgeschäumt „foam inside“
DESIGN:	**Farbe** Woodec Eiche gekalkt,Aluschale DB703
SECUR:	Secur 200, Fensterolive Secustik
Uw-Wert:	0,76 W/m²K

Diamant 85

M193S: Mitteldichtung, 85 mm Bautiefe, flächenversetzte Flügelkontur

ECO:	Dreifach-Glas, Ug-Wert = 0,6 w/m²K energeto®: faserverstärkte Profile „powerdur inside“ in Rahmen und Flügel /Klebetechnik „bonding inside“/ Rahmen und Flügel ausgeschäumt „foam inside“
DESIGN:	**Farbe** Woodec Eiche steingrau Aluschale DB703
SECUR:	Secur 200, Fensterolive Secustik
Uw-Wert:	0,82 W/m²K

Diamant 85

M193S: Mitteldichtung, 85 mm Bautiefe, flächenversetzte Flügelkontur

ECO:	Dreifach-Glas, Ug-Wert = 0,6 w/m²K energeto®: faserverstärkte Profile „powerdur inside“ in Rahmen und Flügel /Klebetechnik „bonding inside“/ Rahmen und Flügel ausgeschäumt „foam inside“
DESIGN:	**Farbe** Anthrazit beidseitig
SECUR:	Secur 200, Fensterolive Secustik
Uw-Wert:	0,82 W/m²K

FENSTER

ELEGANZA

Premium 70

M72: Mitteldichtung, 70 mm Bautiefe, halbflächenversetzte Flügelkontur

ECO:	Zweifach-Glas, Ug-Wert = 1,1 W/m²K
DESIGN:	**Farbe** golden oak beidseitig
SECUR:	Secur 200
LUX:	Stulpfenster mit schmalem Stulp
Uw-Wert:	1,3 W/m²K

Premium 70

M73: Mitteldichtung, 70 mm Bautiefe, halbflächenversetzte Flügelkontur

ECO:	Zweifach-Glas, Ug-Wert = 1,1 W/m²K
DESIGN:	**Farbe** Albohn Dekor beidseitig
SECUR:	Secur 900
Uw-Wert:	1,3 W/m²K

FENSTER

AVANTGARDE

Premium View 75

M71V: Mitteldichtung, 75 mm Bautiefe, flächenbündig

ECO:	Dreifach-Glas, Ug-Wert = 0,6 w/m²K, verklebt im Flügel, Hybrid (Rahmen mit Stahl verstärkt, Flügel faserverstärkt)
DESIGN:	**Farbe** DB 703 / weiß
SECUR:	Secur 200
LUX:	verdeckt liegender Flügel
Uw-Wert:	0,85 W/m²K

Premium View 75

M71V: Mitteldichtung, 75 mm Bautiefe, flächenbündig

ECO:	Dreifach-Glas, Ug-Wert = 0,6 w/m²K, verklebt im Flügel, Hybrid (Rahmen mit Stahl verstärkt, Flügel faserverstärkt)
DESIGN:	**Farbe** DB 703 / weiß
SECUR:	Secur 200
LUX:	verdeckt liegender Flügel
Uw-Wert:	0,85 W/m²K

Aurum 72

AF72: Mitteldichtung, 72 mm Bautiefe, halbflächenversetzte Flügelkontur

ECO:	Dreifach-Glas, Ug-Wert = 0,7 w/m²K
DESIGN:	**Farbe Rahmen** Marone 01 Feinstruktur **Farbe Flügel** DB 703 Feinstruktur
SECUR:	Beschlag AUBI SI aufliegend
Uw-Wert:	1,0 W/m²K

TÜREN

Smartline 72

HT72: Anschlagdichtung, 72 mm Bautiefe, flächenbündige Flügelkontur

ECO: Dreifach-Verglasung
DESIGN: **Füllung** Modell S25
Farbe 9016 Feinstruktur
Glas sandgestrahlt mit klaren Streifen
Griff Edelstahlgriff Nr. 4107 mit langen Griffstützen 1200mm
Drücker Innendrücker Nr. 4072 Edelstahl gestrahlt
Rosette Edelstahlrosette Nr. 4082 Edelstahl getrahlt (innen), Rosette 4087 f. verd. liegenden Profilzylinder außen
Bänder 3 Stück zweiteilige Aufsatzbänder EV1
SECUR: SECUR 1200
SMART/CARE: E-Öffner verkabelt

Smartline 72

HT72: Anschlagdichtung, 72 mm Bautiefe, flächenbündige Flügelkontur

ECO: Zweifach-Verglasung
DESIGN: **Füllung** Modell S14 ohne Edelstahlapplikation, Einsatzfüllung
Farbe 9016 Verkehrsweiß
Glas Mastercarre
Griff Nr. 4020 Edelstahl
Drücker Innendrücker Nr. 4072 weiß
Rosette Rundrosette Nr. 4087 für verdeckt liegenden Profilzylinder,
Profilzylinder-Rosette Nr. 4082 weiß
Bänder 3 Stück zweiteilige Bänder
SECUR: SECUR 1200,
3-fach-Verriegelung mit festem Fallenhalter

Smartline 72

HT72: Anschlagdichtung, 72 mm Bautiefe, flächenbündige Flügelkontur

ECO:	Dreifach-Verglasung
DESIGN:	**Füllung** Modell S6 einseitig Flügelüberdeckend
	Farbe FS anthrazit
	Glas Glas mit Sandstrahlung G913
	Lichtausschnitt mit Lichtausschnitt ohne Rahmen
	Griff Stoßgriff Nr. 1017-13, Stoßgriff gerade Edelstahl
	Drücker Innendrücker Nr. 4072 Edelstahl
	Rosette Rundrosette Nr. 4087 f. verd. liegenden Profilzylinder für flügelüberdeckende Füllungen, Edelstahl
	Bänder 3 Stück zweiteilige Aufsatzbänder EV1
SECUR:	SECUR 1200, 3-fach Verriegelung
CARE/SMART:	elektrischer Türöffner verkabelt mit Tagesentriegelung

Comfortline 85

HT85: Anschlagdichtung, 85 mm Bautiefe, flächenversetzte Flügelkontur

ECO:	Zweifach-Verglasung
DESIGN:	**Füllung** Modell C5 EE
	Farbe golden oak beidseitig
	Glas Ornament 504
	Lichtausschnitt Edelstahloptik
	Griff 1600 mm ComfortLine Stangengriff Edelstahl
	Drücker Innendrücker Nr. 4072 Edelstahl
	Rosette außen Nr. 4083 Edelstahl mit Kernziehschutz innen Nr. 4082 Edelstahl
	Bänder 3 Stück zweiteilige Bänder
SECUR:	SECUR 1200

Comfortline 85

HT85: Anschlagdichtung, 85 mm Bautiefe, flächenversetzte Flügelkontur

ECO: Zweifach-Verglasung
DESIGN: **Füllung** Modell C8 AR
Farbe basaltgrau (Sandstruktur), weiß
Glas Chinchilla weiß
Lichtausschnitt beidseitig rahmenlos
Griff 1600 mm ComfortLine Stangengriff Edelstahl
Drücker Nr. 4072 weiß
Rosette außen Rundrosette Edelstahl
(nur für flügelüberdeckende Türen)
innen Nr. 4082 weiß
Bänder 3 Stück zweiteilige Bänder
SECUR: SECUR 1200

Comfortline 70

HT70: Anschlagdichtung, 70 mm Bautiefe, flächenversetzte Flügelkontur

ECO: Zweifach-Verglasung
DESIGN: **Füllung** Modell C11 ER
Farbe weiß beidseitig
Glas Mattglas mit klarem Rand
Lichtausschnitt beidseitig rahmenlos
Griff 1600 mm ComfortLine Stangengriff Edelstahl
Drücker Nr. 4072 weiß
Rosette außen Nr. 4083 Edelstahl
mit Kernziehschutz innen Nr. 4082 weiß
Bänder 3 Stück zweiteilige Bänder
SECUR: SECUR 1200

Topline 72

HT72: Anschlagdichtung, 72 mm Bautiefe, flächenbündige Flügelkontur

ECO:	Dreifach-Verglasung
DESIGN:	**Füllung** Modell T09, Aufsatzfüllung beidseitig mit Edelstahlapplikation **Farbe** Rostiges Eisen Feinstruktur **Glas** klar **Griff** Edelstahl Stangengriff 1600 mm **Drücker** Innendrücker Nr. 4072 Edelstahl **Rosette** Edelstahlrosette Nr. 4087 außen und PZ-Rosette Nr. 4082 innen EV1 **Bänder** 3 Stück zweiteilige Aufsatzbänder, EV1 mittleres Band im oberen Drittel
SECUR:	SECUR 1200
SMART/CARE:	3-fach-Automatikverriegelung mit Fingerscanner, Tagesentriegelung

Topline 72

HT72: Anschlagdichtung, 72 mm Bautiefe, flächenbündige Flügelkontur

ECO:	Dreifach-Verglasung
DESIGN:	**Füllung** Modell T07 ohne Edelstahlapplikation, einseitig flügelüberdeckend **Farbe** 9007 Feinstruktur **Glas** Ornament Mastercarré **Griff** Edelstahl Stangengriff 1600 mm **Drücker** Innendrücker Nr. 4072 EV1 **Rosette** Edelstahlrosette Nr. 4087 außen und PZ-Rosette Nr. 4082 innen EV1
Bänder	3 Stück zweiteilige Aufsatzbänder EV1
SECUR:	SECUR 1200
CARE:	3-fach-Verriegelung mit Tagesentriegelung, Obertürschließer DC 700

Comfortline 85

HT85: Anschlagdichtung, 85 mm Bautiefe, flächenversetzte Flügelkontur

ECO:	Dreifach-Verglasung
DESIGN:	**Füllung** Modell C6 AE
	Farbe anthrazit (Sandstruktur) / weiß
	Glas Mattglas mit klarem Rand
	Lichtausschnitt Edelstahloptik
	Griff 1600 mm ComfortLine Stangengriff Edelstahl
	Drücker Nr. 4072 weiß
	Rosette außen Rundrosette Edelstahl
	(nur für flügelüberdeckende Türen) innen Nr. 4082 weiß
	Bänder 3 Stück zweiteilige Bänder
SECUR:	SECUR 1200

Topline 72

HT72: Anschlagdichtung, 72 mm Bautiefe, flächenversetzte Flügelkontur

ECO:	Dreifach-Verglasung
DESIGN:	**Füllung** Modell T11, außen Flügelüberdeckend
	Farbe DB703 Feinstruktur, innen weiß
	Glas Mattierung Toledo
	Griff Stangengriff Vitano mit Türspion
	Drücker Innendrücker Nr. 4072 EV1
	Rosette Edelstahlrosette Nr. 4087 und PZ-Rosette Nr. 4082
	Bänder 3 Stück zweiteilige Aufsatzbänder,
	mittleres Band im oberen Drittel
SECUR:	SECUR 1200
SMART/CARE:	Automatikverriegelung mechanisch

Alteraline 85

NT85: Anschlagdichtung, 85 mm Bautiefe, flächenversetzte Flügelkontur

ECO:	oben: Zweifach-Glas, Ug-Wert = 1,1 W/m^{2}K
DESIGN:	**Farbe** weiß beidseitig, Stoßgriffgarnitur außen Handhabe weiß,
	Glasteilende Sprosse 104 mm, unten: Füllung geschlossen, glatt
SECUR:	Secur 200, Schwenkriegelschloß

Designline 72

HT72: Anschlagdichtung, 72 mm Bautiefe, flächenbündige Flügelkontur

ECO: Vierfach-Verglasung

DESIGN: **Füllung** Rodenberg Türfüllung Typ 6165-54, flächenbündige Edelstahllisenen außen
Farbe RAL 6019 weißgrün matt / 9006 weißaluminium
Farbe Rahmen RAL 9007 graualuminium matt / RAL 9016 verkehrsweiß
Glas Satinato weiß 4mm
Lichtausschnitt Aufsatzfüllung beidseitig
Drücker Nr. 41070 Edelstahl gestrahlt (innen)
Griff integrierter Edelstahl-Designergriff V-78
Rosette Rundrosette Edelstahl Nr. 4087 f. verd. liegenden Profilzylinder für flügelüberdeckend Profilzylinder-Rosette Nr. 4082 Edelstahl, innen
Bänder 3 St. dreiteilige Rollenbänder – 3. Band sitzt im oberen Drittel

SECUR: SECUR 1200, 3-fach-Schloss mit Türspaltsicherung

Designline 72

HT72: Anschlagdichtung, 72 mm Bautiefe, flächenbündige Flügelkontur

ECO: Dreifach-Verglasung

DESIGN: Außen Naturholz-Intarsie
Füllung Modell Quinn Aufsatzfüllung einseitig
Farbe Anthrazit Feinstruktur innen weiß
Glas Glasmattierung Bonn
Griff Griff Topas 1020mm hinten rund, vorne eckig
Drücker Innendrücker Nr. 4072 weiß
Rosette Edelstahlrosette Nr. 4087 und PZ-Rosette Nr. 4082
Bänder 3 Stück zweiteilige Aufsatzbänder weiß

SECUR: SECUR 1200

CARE: 3-fach-Automatikverriegelung mit Tagesentriegelung

Designline 92

HT92: Anschlagdichtung, 92 mm Bautiefe, flächenbündige Flügelkontur

ECO: Dreifach-Verglasung
DESIGN: **Füllung** Modell Canyon Aufsatzfüllung beidseitig
Farbe weiß 9010 Feinstruktur
Glas Glasmattierung Bonn
integrierte Griffschale mit Edelstahlapplikationen inkl. LED Beleuchtung
Griff eingelegter Griff inkl. LED Beleuchtung
Drücker Innendrücker Nr. 4072 EV1
Rosette Edelstahlrosette Nr. 4087 und PZ-Rosette Nr. 4082 EV1
Bänder 3 dreiteilige Rollenbänder EV1
SECUR: SECUR 1200
LUMINO: LED Beleuchtung integriert
CARE: 3-fach-Automatikverriegelung mit Tagesentriegelung

Highline 92 Thermo Star

Bitte beachten Sie: Diese Modelllinie wird nicht mehr hergestellt. Sie können jedoch jederzeit eine eigene Wunschtür mit unserem Haustüren-Konfigurator auf albohn.de erstellen.

HT92: Anschlagdichtung, 92 mm Bautiefe

ECO: Dreifach-Verglasung
DESIGN: **Farbe** 5909 FS rostiges Eisen außen, innen weiß
Glas Sandstrahlmotiv Consis
Lichtausschnitt einseitig flügelüberdeckend
Griff HA312 Griff Länge: 1040mm, Edelstahl
Drücker Nr. 41076 nur für innenöffnende Türen, Edelstahl
Rosetten Rundrosette Edelstahl 4087 f. verd.liegenden Profilzylinder für flügelüberdeckende Füllung
Bänder 3 Stück dreiteilige Rollenbänder weiß
SECUR: 5-fach-Verriegelung Nr. 2620
CARE: elektrischer Türöffner verkabelt mit Tagesentriegelung innen Drehknauf

BRIEFKASTENANLAGEN

Briefkastenanlage

1 tlg. Aluminiumelement AF 72 thermo star

DESIGN: **Farbe** RAL 7016 anthrazitgrau Feinstruktur
Farbe RAL 3001 signalrot glanz

SMART: Renz-Briefkasten-/Sprechanlage

Briefkastenanlage 3-stöckig

Frontplatte RENZ PLAN S

DESIGN: aus Edelstahl V4A
ECO: mit isolierter, zugluftgeschützter und geräuschgedämpfter Einwurfklappe
SMART: mit RSA2-Sprech-/Klingelausstattung mit Gravur

Frontplatte RENZ EXKLUSIV

DESIGN: aus pulverbeschichtetem Stahl
ECO: mit geräuschgedämpfter Einwurfklappe RSK
SMART: RSA-Sprech-/Klingelausstattung mit Gravur

Frontplatte RENZ CLASSIC

DESIGN: aus pulverbeschichtetem Stahl, mit Einwurfklappe aus Aluminium, Kunststoffklingelmodul und Kunststoffnamensschild
SMART: mit RSA-Sprechfeld

VORDÄCHER

VORDÄCHER

LIVING

Vordach Volta

DESIGN: **Farbe** DB 703 Feinstruktur
Glas VSG 8mm klar
Konsole Edelstahloptik
Maße 1500 x 1000 mm
LUX: Große Glasflächen

Vordach Piano

DESIGN: **Farbe** RAL 9007 Feinstruktur
Glas VSG 8 mm klar
Abhängung nach oben
Maße 1500 x 1000 mm
LUX: Große Glasflächen

Vordach Como

DESIGN: **Farbe** DB 703 Feinstruktur
Glas VSG 8 mm klar
Konsole R in Edelstahloptik
Maße 1500 x 950 mm
LUX: Große Glasflächen

Vordach Como

DESIGN: **Farbe** Eloxal Edelstahloptik
Glas VSG 8 mm klar
Maße 2000 x 950 mm
LUX: Große Glasflächen
LUMINO: Ambiente Beleuchtung

VORDÄCHER

ELEGANZA

Vordach Primavera

DESIGN: **Farbe** RAL 6002 laubgrün
Glas VSG 10 mm klar
Entwässerung Wasserspeier links und rechts
Maße 1500 x 1000 mm
LUX: Große Glasflächen

Vordach Etna

DESIGN: **Farbe** RAL 3020 verkehrsrot
Glas 10 mm VSG klar
Entwässerung Wasserspeier links und rechts
(links und rechts vorne)
Maße 1500 x 950 mm
LUX: Große Glasflächen

Vordach Varella

DESIGN: **Farbe** DB 703 metallic
Glas 10 mm VSG klar
Stütze links
Entwässerung Wasserspeier rechts
Maße 1300 x950 mm
LUX: Große Glasflächen
LUMINO: Ambientebeleuchtung

Vordach Rondo

DESIGN: **Farbe** RAL 9016 weiß
Glas Acrylglas klar
Entwässerung Wasserspeier links und rechts
Maße 1500 x 950 mm
LUX: Große Glasflächen

VORDÄCHER

ELEGANZA

Vordach Olymp

DESIGN: **Farbe** RAL 8077 braun
Glas VSG 10 mm klar
Maße 1530 x 950 mm
LUX: Große Glasflächen

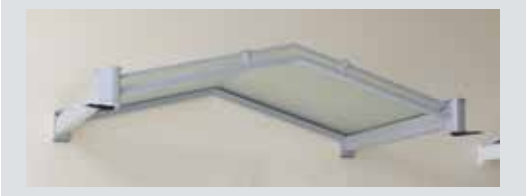

Vordach Vesuv

DESIGN: **Farbe** RAL 9006 weißaluminium
Glas VSG 8 mm Orna 504 weiß
Entwässerung Wasserspeier links und rechts
Maße 1500 x 950 mm
LUX: Große Glasflächen

VORDÄCHER

AVANTGARDE

Vordach Modena

DESIGN: **Farbe** Edelstahl
Glas VSG aus TVG 16 mm klar
LUX: Große Glasflächen
MASSE: 1500 x 1000 mm

Vordach Canzo

DESIGN: **Farbe** Edelstahl
Konsole Edelstahl
Glas VSG aus TVG 16 mm klar
LUX: Große Glasflächen
MASSE: 1500 x 1000 mm

Vordach Palermo

DESIGN: **Farbe** RAL 9006 Feinstruktur metallic
Glas VSG 12 mm klar
LUX: Große Glasflächen
MASSE: 1800 x 1050 mm

Vordach Ferrara

DESIGN: **Farbe** DB 703 Feinstruktur
Glas VSG 12 mm klar
Maße 1800 x 1075 mm
LUX: Große Glasflächen

Vordach Livorno

DESIGN: **Farbe** Rostiges Eisen Feinstruktur
Glas VSG 12 mm mattweisse Folie
Maße 1300 x 950 mm
LUX: Große Glasflächen

VORDÄCHER

AVANTGARDE

Vordach San Remo

DESIGN:	**Farbe** E6V1 **Glas** 16 mm VSG Strong
LUX:	Große Glasflächen
LUMINO:	Ambientebeleuchtung im Bereich der Glashalterung
MASSE:	1600 x1000 mm

SOMMERGÄRTEN

SOMMERGÄRTEN

FORUM EG

Terrassendach

Tebau MaxPlus

DESIGN: **Farbe** DB 703 Feinstruktur

Maße Breite 3568 mm,

Tiefe 2740 mm, Überstand 510 mm

Entwässerung durch geschw. Alufallrohr 50x2

LUMINO: **Beleuchtung** mit 6xLED (inkl. Trafo, Kabelkanal und Beleuchtungsschalen)

Unterbauelemente

DOMUS 50 SR 2tlg.

DESIGN: **Farbe** DB 703 Feinstruktur
Verglasung Float 6 mm klar, Traufenriegel 100x60x4, 4 Glasklemmhalter Edelstahl

LUX: Ganzglas OL, ESG 8mm klar

SECUR: Profilzylinder aussen

DOMUS 110 GS 3 tlg.

DESIGN: **Farbe** DB 703 Feinstruktur
2 x mit Muschelgriff,

LUX: Verglasung ESG 8 mm

SECUR: Steckriegel horizontal

Sommergartenmarkise

DESIGN: Stoff Solids 864397 uni pink
Abstandhalter 120mm

SMART: Funkmotor inkl. Wandsender

Aluminiumelement HT 50

DESIGN: **Farbe** DB 703 Feinstruktur
Außendrücker 4073 EV1, Innendrücker 4072 EV 1, PZ-Rosette 4082 innen + außen EV1, 3 Stück dreiteilige Aufsatzbänder EV1

SOMMERGÄRTEN

FORUM OG

Terrassendach

Tebau Linea

DESIGN:	**Farbe** RAL 9007 Feinstruktur
	Maße Breite 4200 mm, Tiefe 3000 mm **Entwässerung** 2x durch Stütze wandseitig
LUX:	Verglasung VSG 10 mm klar
LUMINO:	Beleuchtung mit 4x LED (inkl. Trafo, Kabelkanal und Beleuchtungsschale)

Unterbauelement

Frontelement:

DOMUS 100 GS 4tlg.

DESIGN:	**Farbe** RAL 9007 Feinstruktur **Verglasung** ESG 8 mm klar, Rahmen seitlich
LUX:	Ganzglasschiebeanlage
SECUR:	mit Glasverriegelung beidseitig

Seitenelemente:

DOMUS 100 GS 3tlg.

DESIGN:	**Farbe** RAL 9007 Feinstruktur **Verglasung** ESG 8 mm klar, Rahmen seitlich
LUX:	Ganzglasschiebeanlage
SECUR:	mit Glasverriegelung links/rechts

Sommergartenmarkise

SMART:	Funkmotor inkl. Wandsender

WINTERGÄRTEN

WINTERGÄRTEN

FORUM EG

Wintergarten

Tebau Arcade 2.0

DESIGN:	**Farbe** RAL 9016 Feinstruktur **Maße** Breite 4800 mm, Tiefe 3000 mm **Entwässerung** 2x durch Stütze wandseitig
ECO:	3-fach Verglasung
LUMINO:	Beleuchtung 10 x LED-Spots, Beleuchtung 2 x LED-Line (inkl. Trafo, Kabelkanal und Beleuchtungsschale)

Unterbauelemente

Plico 80 3tlg. Faltanlage

ECO:	3-fach Verglasung
DESIGN:	**Farbe** 9016 Feinstruktur 3tlg.
SECUR:	beidseitig Profilzylinder

Titan 170 2tlg. Hebe-Schiebe-Anlage

ECO:	3-fach Verglasung
DESIGN:	**Farbe** 9016 Feinstruktur 2tlg.
SECUR:	beidseitig Profilzylinder

Titan 202 2tlg. Hebe-Schiebe-Anlage

ECO:	3-fach Verglasung
DESIGN:	**Farbe** 9016 Feinstruktur 2tlg.
LUX:	schlanke Profile
CARE/SMART:	mit Motor

WINTERGÄRTEN

FORUM OG

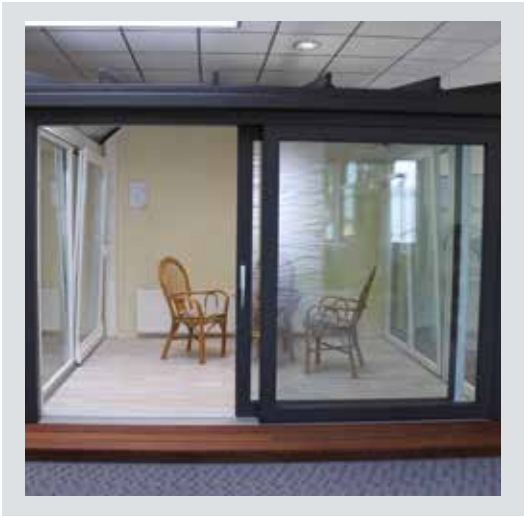

Wintergarten

Tebau Econ 3.0

ECO: 2-fach Verglasung 30 mm

DESIGN: **Farbe** RAL 7016 anthrazitgrau FS RAL 9016 weiß
Entwässerung 2x durch Stütze

Maße Breite 3500 mm,
Tiefe 3000 mm 2 x Kopfelement 5

LUMINO: 12 LED-Strahler inkl. Beleuchtungsschale, Kabelkanal + Trafo

Unterbauelement

Frontelement:

HS 70 (nicht mehr im Sortiment! Alternativ: Gigant 197 Hebe-Schiebe-Anlage (PVC))

DESIGN: **Farbe außen** anthrazit 7016 Feinstruktur,
Farbe innen weiß, Aluvorsatzschale

SECUR: beidseitig mit Profilzylinder

Seitenelement links:

Comfort 70 PSK-Element (PVC)

DESIGN: **Farbe außen** anthrazit 7016 Feinstruktur,
Farbe innen weiß,
Aluvorsatzschale (Nicht mehr im Sortiment!)

Seitenelement rechts vorne:

Comfort 70 Festelement (PVC)

DESIGN: **Farbe außen** anthrazit 7016 Feinstruktur,
Farbe innen weiß,
Aluvorsatzschale (Nicht mehr im Sortiment!)

Seitenelement rechts hinten:

Comfort 70 2tlg. Balkontür Stulp (PVC)

DESIGN: **Farbe außen** anthrazit 7016 Feinstruktur, **Farbe innen** weiß,
Aluvorsatzschale (Nicht mehr im Sortiment!)

CARE: flache Schwelle

SOMMERGÄRTEN UND WINTERGÄRTEN

FORUM EG

Sommergarten und Wintergarten – Zubehör

Heatscope® Pure Wärmestrahler

- bei leichtem Windeinfluss im geschützten Außenbereich einsetzbar (geschlossene und teilweise geschlossene Sommergärten sowie Wintergärten)
- der weltweit einzige Wärmestrahler mit einer konvex geformten Glaskeramikfront, die den Carbon-Heizelementen eine optimale Wärmeabgabe erlaubt.
- ausgezeichnet mit dem RedDot Design Award
- ergänzend mit Smartbox inkl. IR-Fernsteuerung erhältlich.
- high Performance Industrie-Glas-Keramik Schott Nexrema®
- schwarz beschichteter Aluminium-Korpus
- energie-effiziente Doppel-Carbon-Heizelemente direkt hinter der gewölbten Glas-Front
- patentiertes Reflektor-Heiz-System mit hinterlüfteter Rückseite

Unser Fachpersonal berät Sie gerne!

Unsere Öffnungszeiten:

Montag - Donnerstag:
8:00 Uhr bis 17:00 Uhr

Freitag:
8:00 Uhr bis 16:00 Uhr

Samstag:
geschlossen

Außerhalb der Öffnungszeiten und Samstags nach vorheriger Vereinbarung.

Anreise mit PKW und Bahn:

Ausreichend Parkplätze findet man am Auto & Technik Museum, das sich direkt gegenüber der Unternehmensgruppe Alfred Bohn befindet. Gut erreichbar ist unser Firmengelände auch mit der S-Bahn
(Haltestelle „Sinsheim Museum / Arena“).

Technische Änderungen, Farbabweichungen und Druckfehler vorbehalten.
© Alfred Bohn GmbH&Co. KG
11/21 | PDF

albohn tebau sinsheimer glas

Unternehmensgruppe Alfred Bohn
In der Au 14-16 | 74889 Sinsheim
Telefon +49 7261 687 01
info@albohn.de | www.albohn.de

WEITERE INFORMATIONEN FINDEN SIE AUF ALBOHN.DE